

ขั้นตอนการคลี่คลายคดีค้างเก่าสำหรับ งานลายนิ้วมือแฝง

๑. Login เข้าใช้งานระบบตามปกติจะพบหน้าจอ Menu หลัก ดังภาพที่ ๑.๑

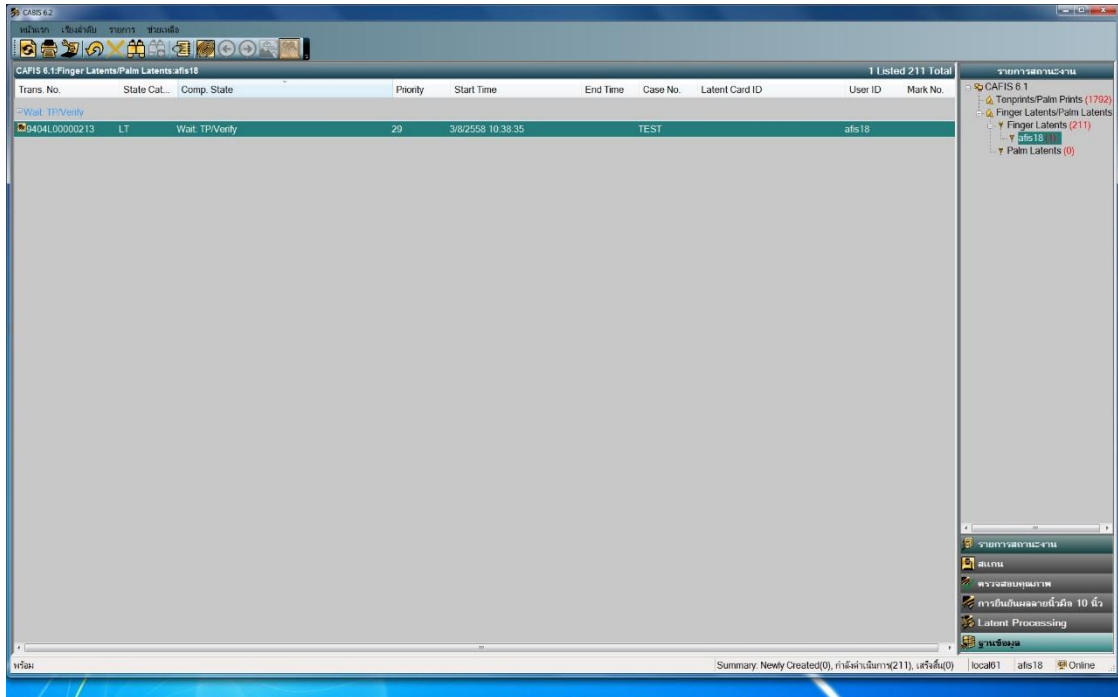

ภาพที่ ๑.๑ หน้าจอ Menu หลัก

๒. ที่หน้าจอด้านขวามือจะพบเมนูการใช้งานดังภาพที่ ๑.๒ ให้คลิกที่เมนูฐานข้อมูล

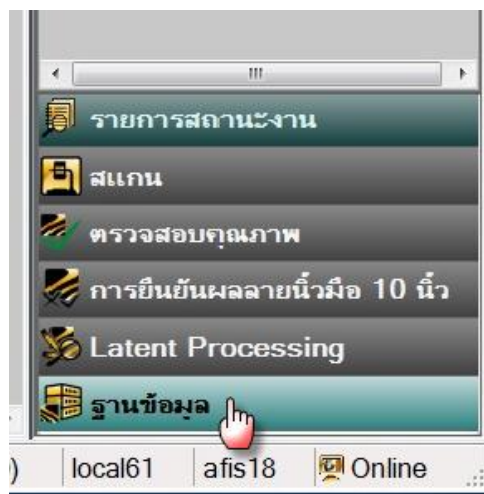

ภาพที่ ๑.๒ เมนูฐานข้อมูล

จะปรากฏหน้าจอเมนูฐานข้อมูล ดังภาพที่ ๑.๓

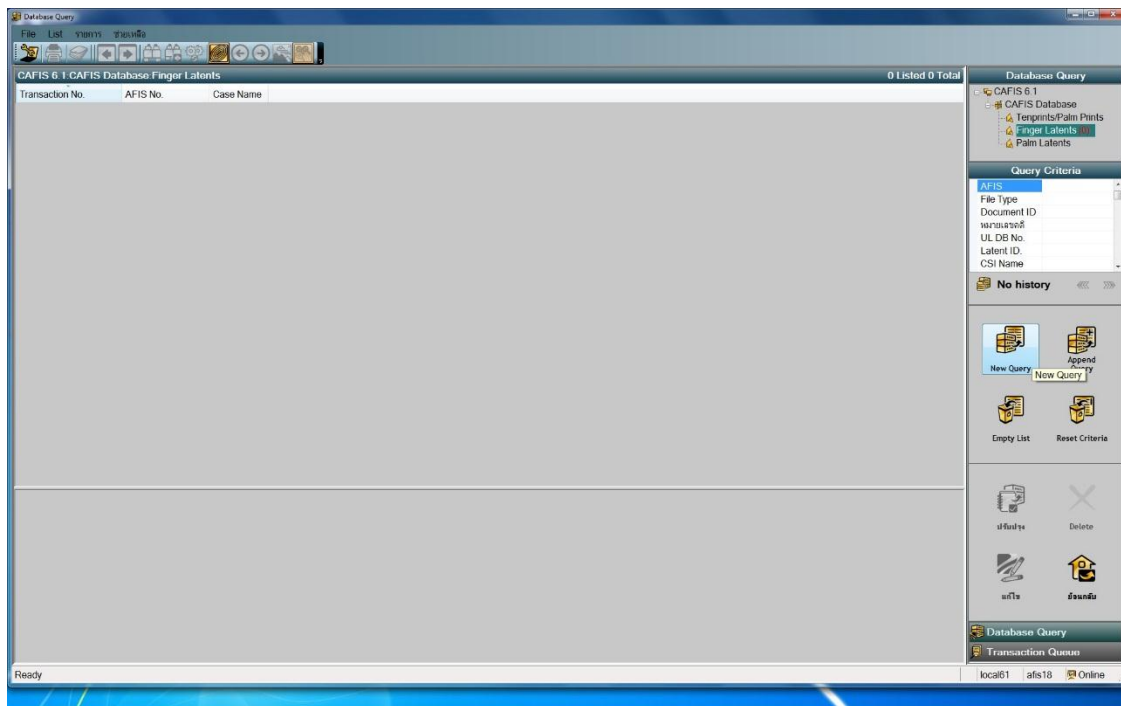

ภาพที่ ๑.๓ เมนู New Query

๓. ให้คลิกที่เมนู New Query จะปรากฏหน้าจอ ดังภาพที่ ๑.๔

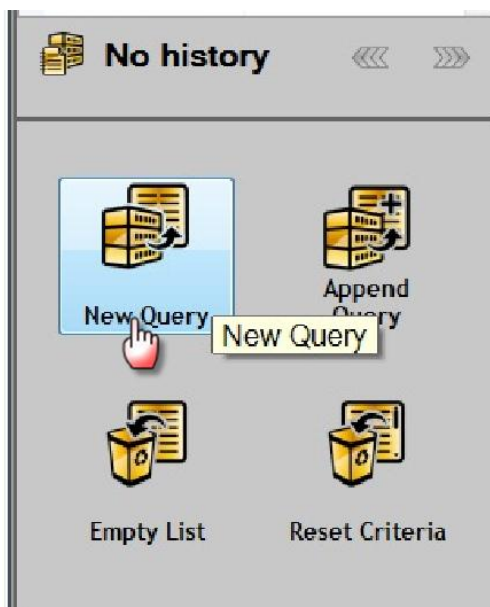

ภาพที่ ๑.๔ คลิกเมนู New Query

๔. จะปรากฏ pop up Query Criteria ดังภาพที่ ๑.๕ ในช่องหมายเลขคดีให้ใส่ เลข AFIS ของรอยลายนิ้วมือแฝง ที่ต้องการนำขึ้นมาตรวจกับฐานข้อมูลใหม่

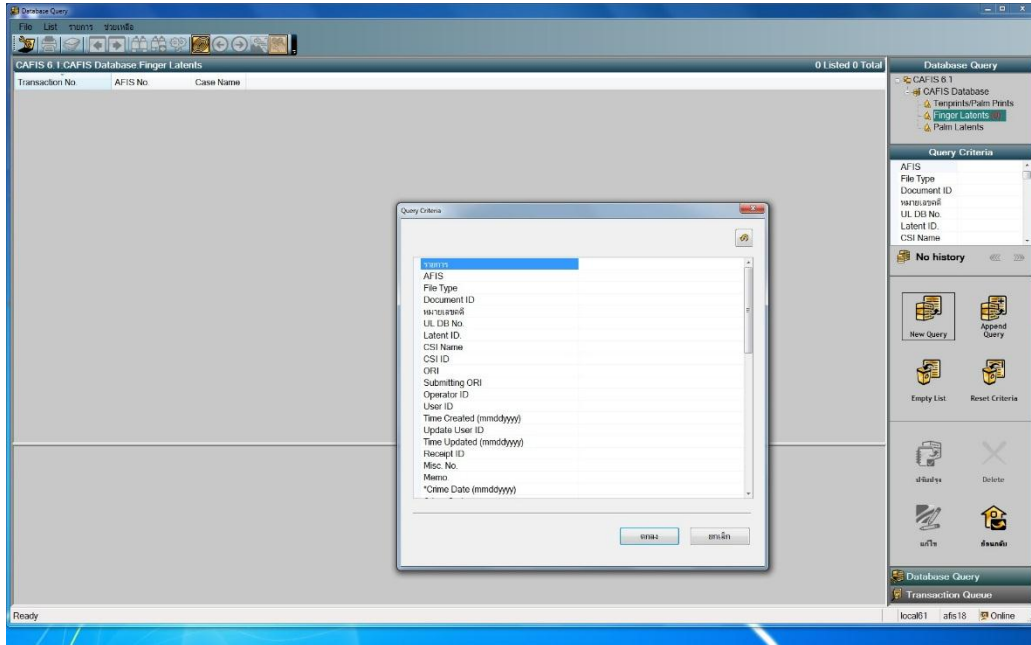

ภาพที่ ๑.๕ pop up Query Criteria

เช่น ต้องการนำรอยลายนิ้วมือแฝง เลข AFIS 1736/2558 มาส่งค้นใหม่ ในช่องหมายเลขคดีใส่ 1736/2558 ดังภาพที่ ๑.๖ แล้วคลิกปุ่มตกลง

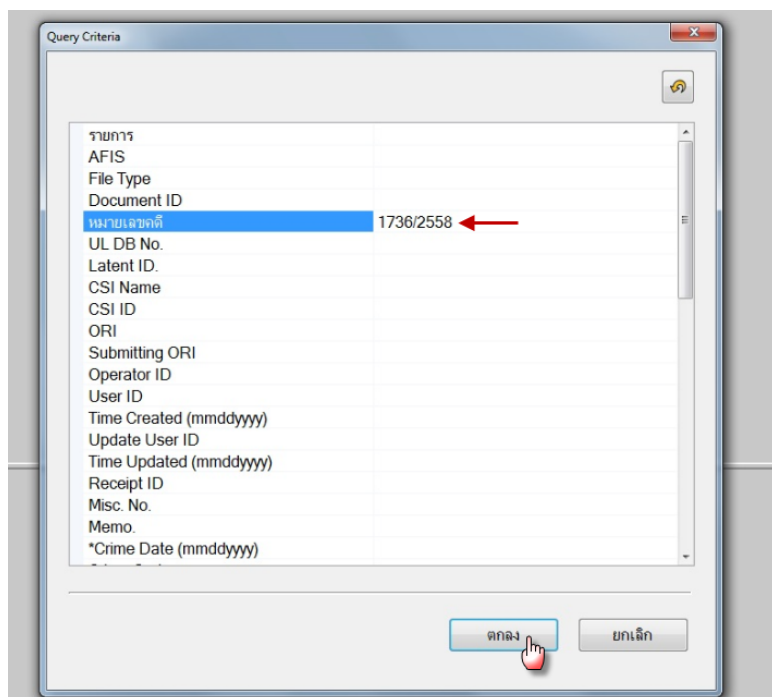

ภาพที่ ๑.๖ ช่องหมายเลขคดีใส่เลข AFIS

๕. จะปรากฏหน้าจอตั้งภาพที่ ๑.๗ รอยลายนิ้วมือแฝงที่ค้นหาตาม เลข AFIS 1736/2558 ในตัวอย่างจะเห็นว่าเลข AFIS นี้มีรอยลายนิ้วมือแฝง ๒ รอย

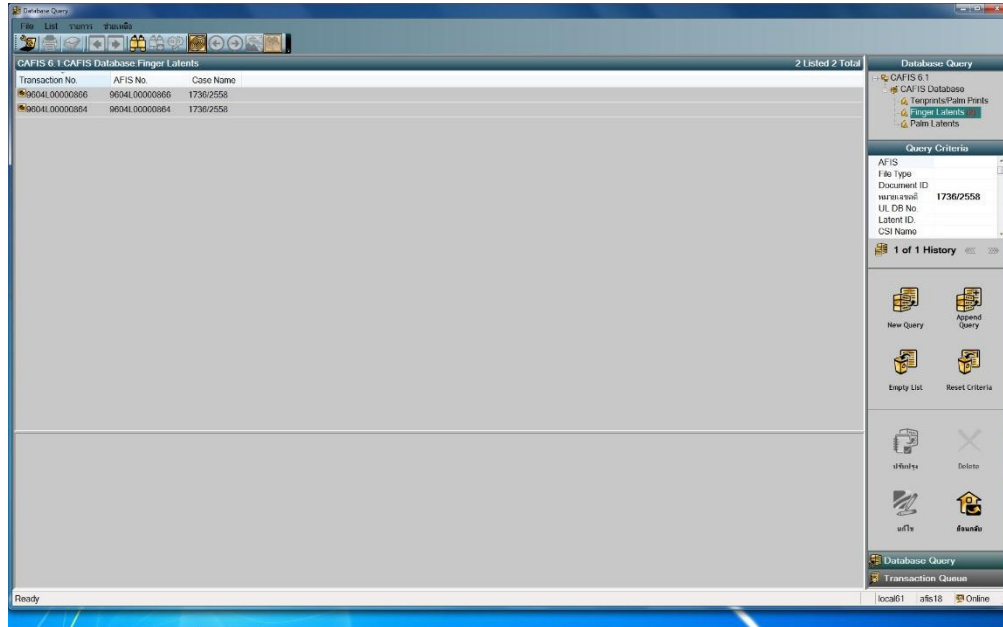

ภาพที่ ๑.๗ รอยลายนิ้วมือแฝงที่ค้นหา

คลิกเลือกรอยลายนิ้วมือแฝงที่ต้องการส่งค้นใหม่ที่ละรอย ดังภาพที่ ๑.๘

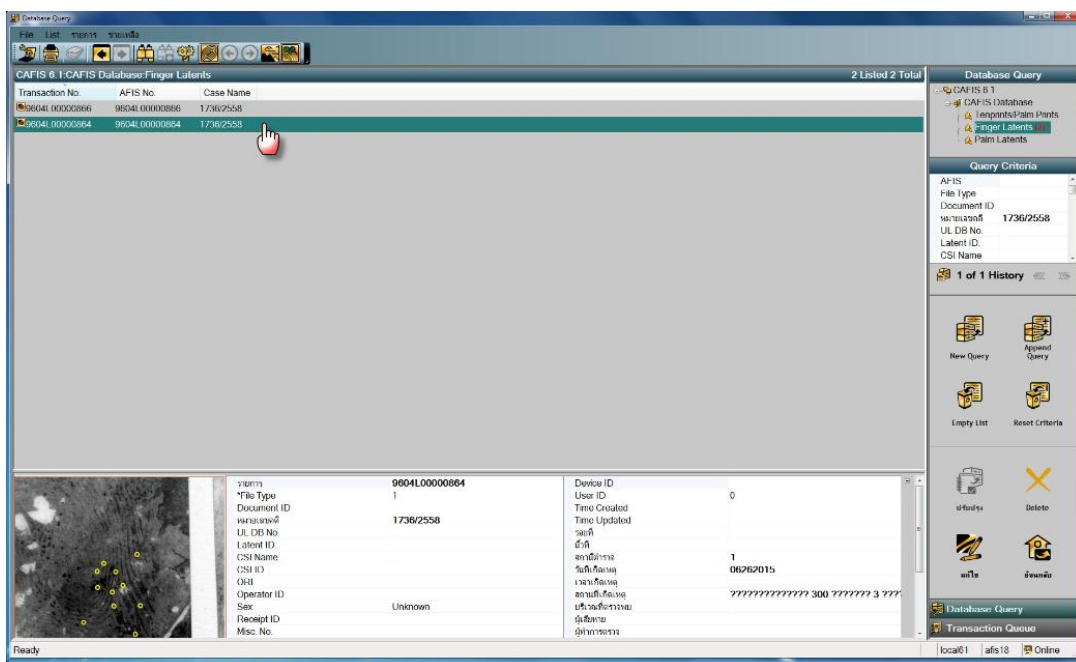

ภาพที่ ๑.๘ เลือกรอยลายนิ้วมือแฝงที่ต้องการส่งค้นใหม่

๖. หากต้องการจะแก้ไข จุด minutiae ใหม่ ให้คลิกที่เมนูแก้ไข ดังภาพที่ ๑.๙

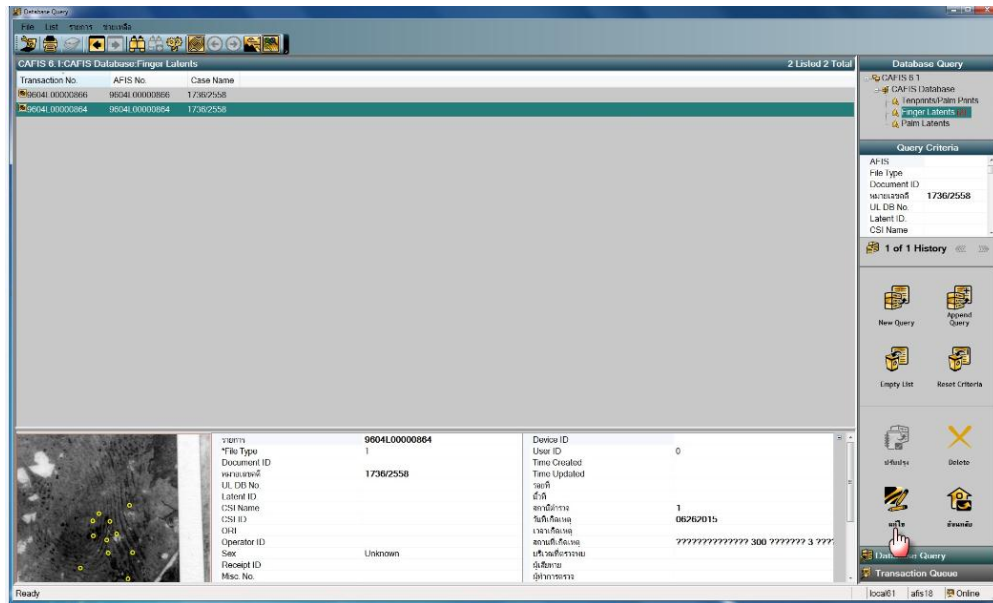

ภาพที่ ๑.๙ เมนูแก้ไข

จะปรากฏรอยลายนิ้วมือแฝงให้ แก้ไข จุด minutiae จากนั้นคลิกเมนู Save & Return ดังภาพที่ ๑.๑๐

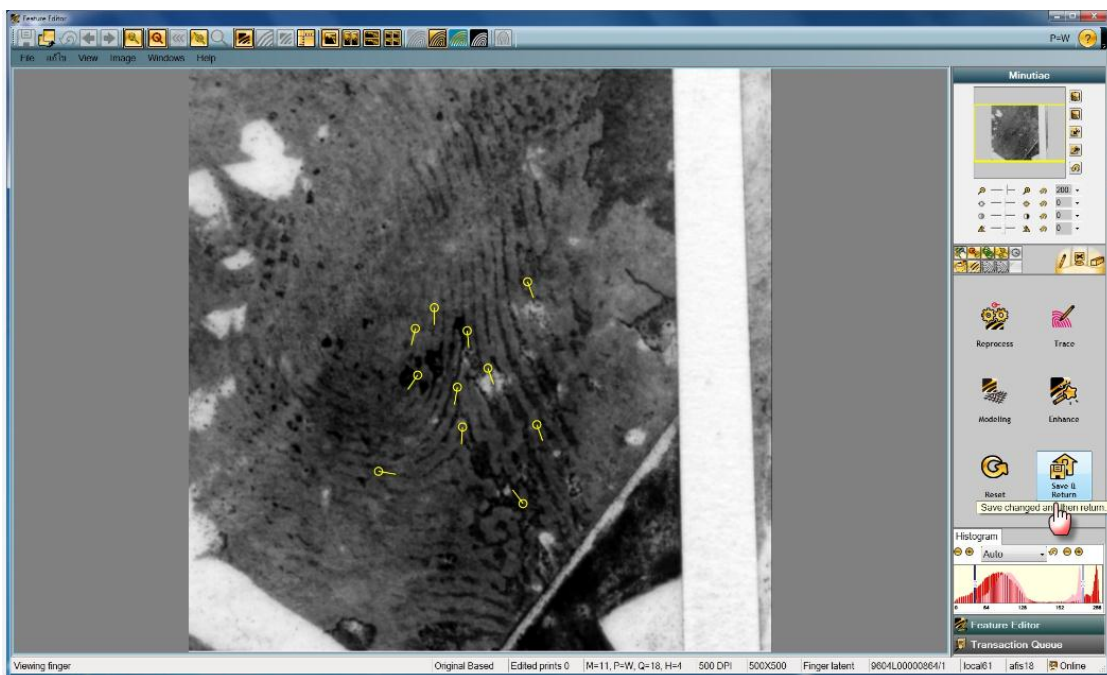

ภาพที่ ๑.๑๐ แก้ไขจุด minutiae และ จัดเก็บ

หากไม่ต้องการแก้ไข จุด minutiae ให้ข้ามข้อ ๖

๗.เมื่อคลิกเมนู Save & Return จะปรากฏหน้าจอ ให้คลิกเมาส์ขวาที่รอยลายนิ้วมือแฝงที่ทำการแก้ไขแล้ว จะปรากฏเมนูดังภาพที่ ๑.๑๑ ให้คลิกเมนู Relaunch (หากข้ามข้อ ๖ ให้คลิกเมาส์ขวาที่รอยลายนิ้วมือแฝงที่ต้องการส่งคืนแล้วคลิกเมนู Relaunch)

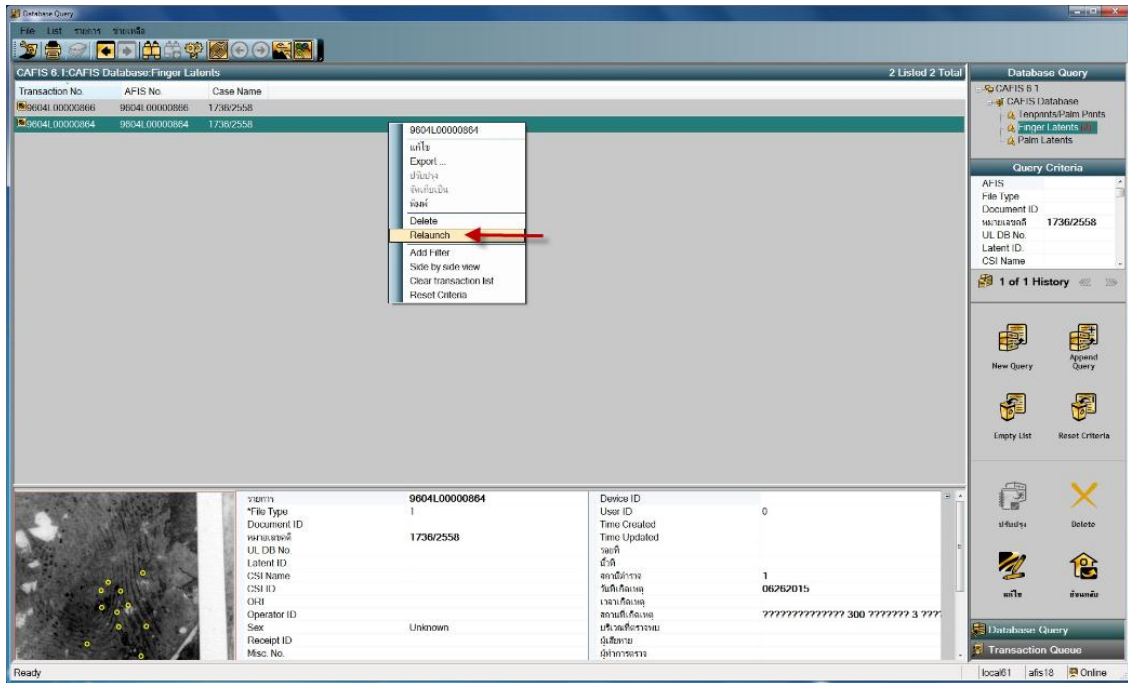

ภาพที่ ๑.๑๑ เมนู Relaunch

จะปรากฏหน้าจอตั้งภาพที่ ๑.๑๒

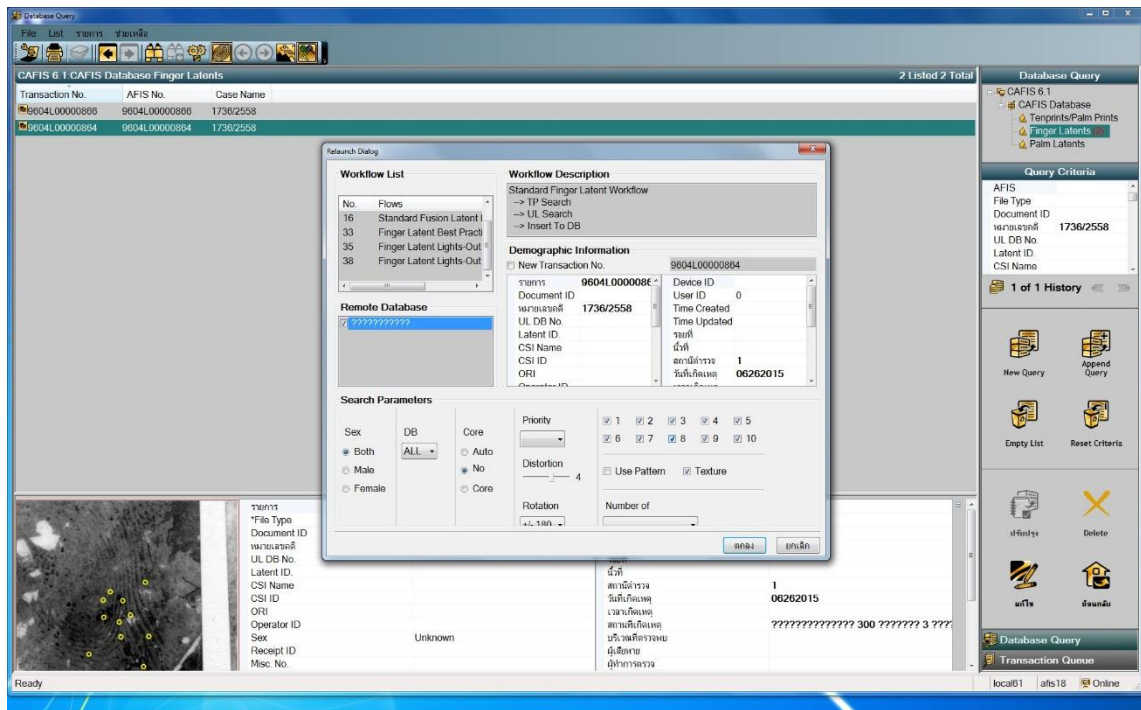

ภาพที่ ๑.๑๒ popup Relaunch Dialog

๘. ที่ช่อง search parameters สามารถแก้ไขข้อมูลในกรอบสีแดงได้ เช่น sex, core, rotation เป็นต้น ดังภาพที่ ๑.๑๓ จากนั้นคลิกปุ่มตกลง

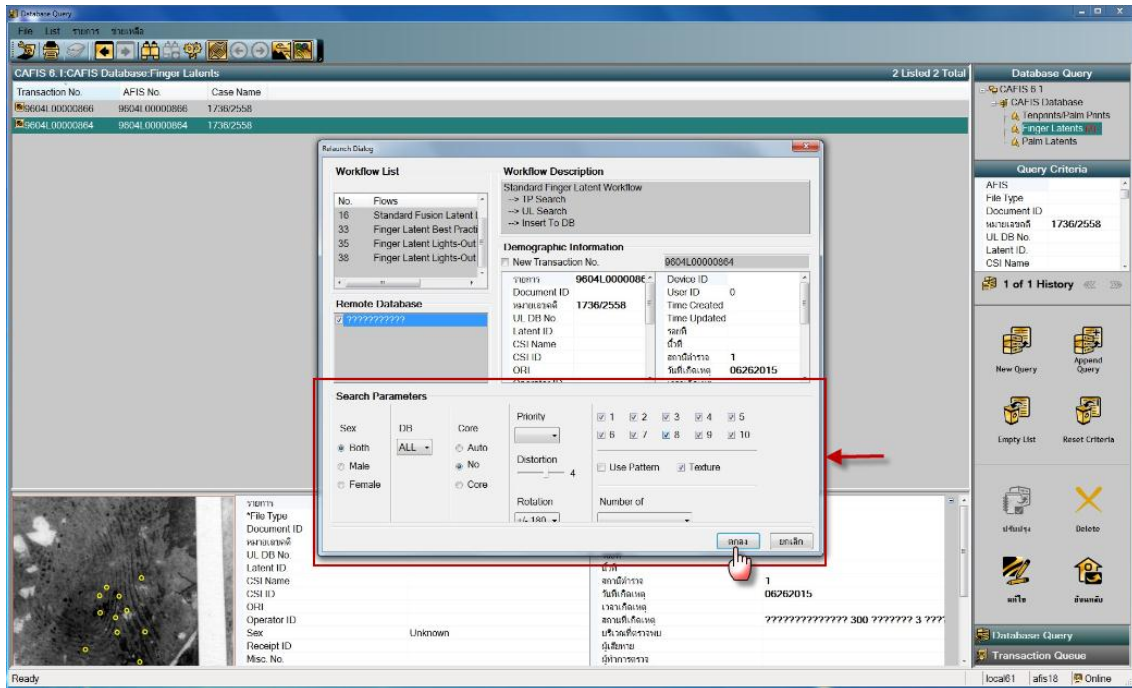

ภาพที่ ๑.๑๓ ช่อง search parameters

๙. ระบบจะนำรอยลายนิ้วมือแฝงไปค้นกับฐานข้อมูล AFIS๔ ดังภาพที่ ๑.๑๔

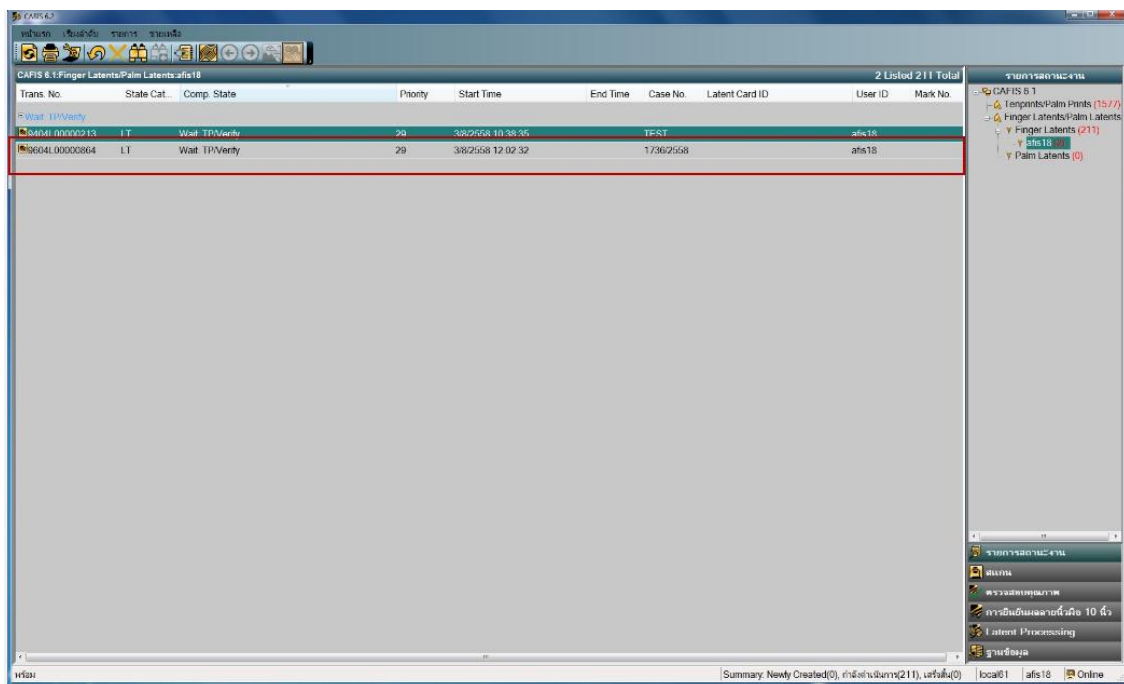

ภาพที่ ๑.๑๔ ค้นกับฐานข้อมูล AFIS๔

จากนั้นตรวจพิสูจน์ตามขั้นตอนการตรวจลายนิ้วมือแฝงตามปกติ

หมายเหตุ ในขั้นตอนที่ ๔ หากทราบเลข AFIS ไม่ครบ สามารถใส่ * หลังเลข AFIS ที่ทราบได้ เพื่อช่วยในการสืบค้น ดังภาพที่ ๑.๑๕

The screenshot shows the CAFIS 6.1 Database Finger Latents software interface. The main window displays a list of 16 records with columns for Transaction No., AFIS No., and Case Name. A 'Query Criteria' dialog box is open, showing a list of fields with 'Document ID' selected and the value '197*' entered. A red arrow points to the asterisk. The right sidebar shows the 'Database Query' panel with 'Query Criteria' set to 'AFIS' and 'Document ID' set to '197*'. Below the main screenshot is a larger, detailed view of the 'Query Criteria' dialog box, showing the field 'หมายเลขคดี' (Case Number) with the value '197*' entered.

ภาพที่ ๑.๑๕ ใส่ * หลังเลข AFIS ที่ทราบ

จัดทำโดย
 พ.ต.อ.หญิง สุรินทร์ ชมเสาร์หัส
 นวท.(สบ๔) กชช.พฐก.
 ๓ สิงหาคม ๒๕๕๘